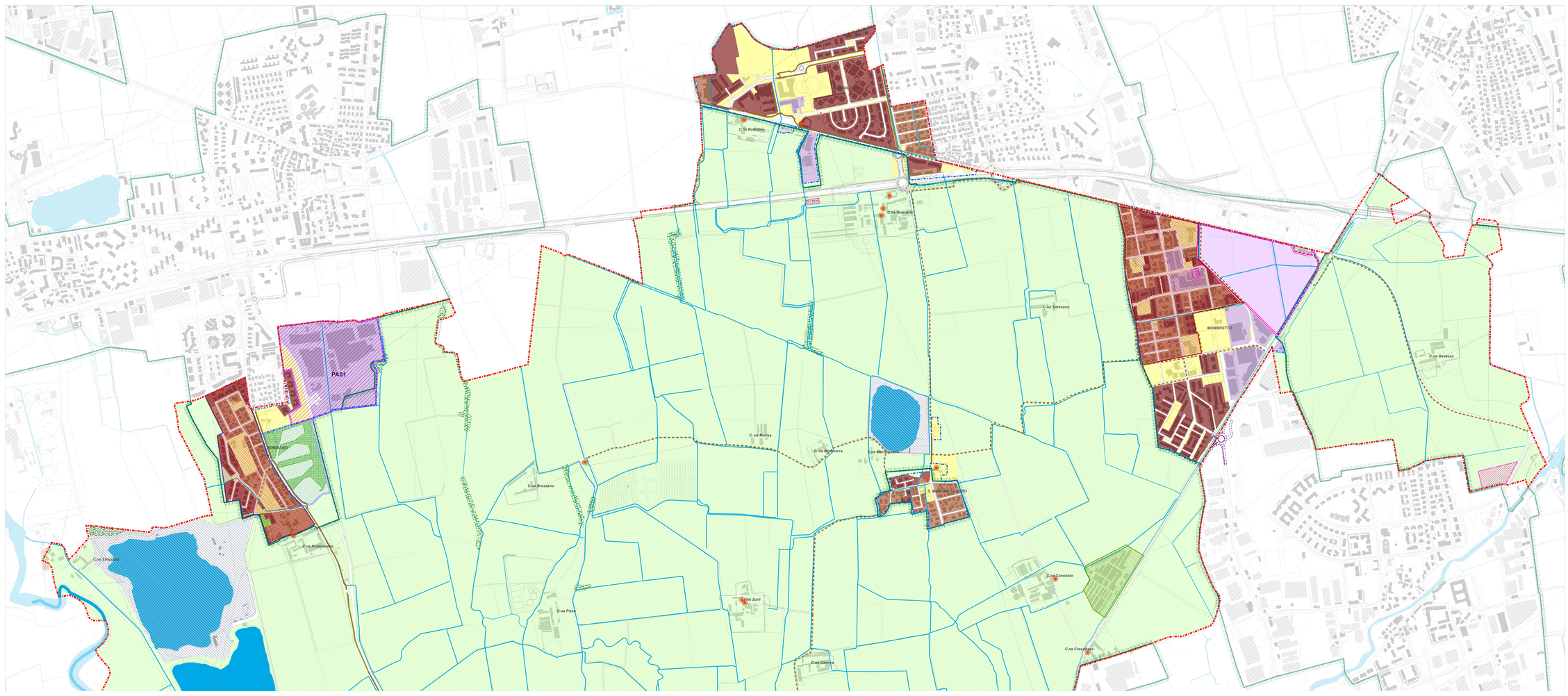

Comune di MEDIGLIA

Piano di Governo del Territorio

VARIANTE PARZIALE

VARIANTE GENERALE
ADOZIONE con Deliberazione di CC n. 4 del 10/01/2023
APPROVAZIONE con Deliberazione di CC 38 del 20/06/2023
VARIANTE PARZIALE
comprensiva di correzione degli errori materiali e rettifiche degli atti di PGT
ADOZIONE con Deliberazione di CC n. XX del XX/XX/2024
APPROVAZIONE con Deliberazione di CC XX del XX/XX/2024

pr01a

Piano delle Regole

Ambiti territoriali

SINDACO
Giovanni Carmine Fabiano

SEGRETARIO COMUNALE
dott. Enrico Antonio Cameriere

UFFICIO DI PIANO
arch. Veronica Marziali [Responsabile del Settore Gestione del Territorio e SUE]
arch. Paola Miranda

CENTRO STUDI PIMCI

dott. Franco Sacchi [Direttore responsabile]

VARIANTE GENERALE 2023

Gruppo di lavoro PGT
arch. Fabio Bianchini [capo progetto], ing. Mauro Barizza, ing. Matteo Gambino, Alma Grieco [Staff PIM]
dott.ssa Elena Corsi, arch. Luigi Fregoni [collaboratori esterni]

Gruppo di lavoro VAS
ing. Francesca Boeri, ing. Evelina Saracchi [Staff PIM]
dott. Xavier Cecconello [collaboratore esterno]

VARIANTE PARZIALE 2026

Gruppo di lavoro PGT
arch. Fabio Bianchini [capo progetto], ing. Matteo Gambino [Staff PIM];
dott. p.t. Ludovico Podomani [collaboratore esterno]

Gruppo di lavoro VAS
ing. Francesca Boeri [Staff PIM]
dott. p.t. Ludovico Podomani [collaboratore esterno]

N

scala 1:5.000

luglio 2026

CENTRO STUDI PIMCI

IST_21_20_ELA_TV01_AV_SI

confine comunale

perimetro del Tessuto Urbano Consolidato (TUC)

ambiti del Documento di Piano

art. 14	Ambiti della rigenerazione territoriale
art. 15	Ambiti della rigenerazione urbana
art. 16	Ambiti della Trasformazione Urbana
art. 54	Edifici di interesse paesistico-architettonico
artt. 56-57	Nuclei storici di antica formazione – R1
art. 58	Ambito residenziale prevalente consolidato – R2a
art. 58	Ambito residenziale prevalente consolidato – R2b
art. 59.b	Ambiti di completamento soggetti a pianificazione attuativa - AC
art. 60	Verde Privato – VP
art. 61	Ambito produttivo polifunzionale consolidato – P
art. 62	Ambiti polifunzionali convenzionati: PI1 Ambito A Mombretto
artt. 63-64	Aree agricole – E
art. 65	Edifici rurali
art. 75	Aree per servizi pubblici e di interesse pubblico – S
art. 76	Attrezzature per la mobilità - AM
art. 83	**viabilità pubblica o di uso pubblico**
	percorsi per la mobilità lenta esistenti
	percorsi per la mobilità lenta previsti
	viabilità veicolare di nuovo impianto
	viabilità veicolare di nuovo impianto inserita nella programmazione di Città metropolitana a cui si demanda per i relativi approfondimenti
art. 90	aree boscate
art. 94	Parco Agricolo Sud Milano
art. 66	ambiti destinati all'attività agricola di interesse strategico nel Parco Agricolo Sud Milano [PTM art. 41]
art. 93	ambiti di riqualificazione ambientale e di bonifica
art. 107	cave cessate